



Blog Pubblicità Company Pages

search.ch Chi/Cosa Dove Cerca

f Instagram Twitter LinkedIn

de fr it E-paper Tio 20 minuti Ticino Svizzera Estero Finanza Sport Agenda People NewsBlog Rubriche Annunci Più Partners Cronaca Attualità Politica



keystone

Play f Twitter G+ LinkedIn Email 0 comments 2 likes

GINEVRA

16.02.2018 - 15:08 | LETTO 1'277

Ripercussioni in età adulta per chi ha avuto un'infanzia complicata

Lo dimostra uno studio condotto dall'Unviersità di Ginevra su 24mila persone

ATS



GINEVRA - Le difficili condizioni di vita subite durante l'infanzia si ripercuotono quasi inevitabilmente sulla salute in età adulta: lo hanno constatato ricercatori dell'Università di Ginevra (UNIGE), nell'ambito di uno studio condotto in Europa presso più di 24'000 persone di età compresa fra i 50 e i 96 anni.

Finora non esistevano "dimostrazioni solide" della correlazione fra la vulnerabilità economica vissuta nell'infanzia e la salute delle persone in età

ULTIME NOTIZIE SVIZZERA



SVIZZERA 1 ORA

Quegli svizzeri che vanno in Romania a studiare medicina

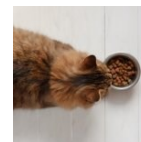

SVIZZERA 3 ORE

Quando sfamare il gatto altrui non è una gran bella cosa

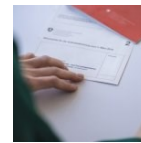

SVIZZERA 3 ORE

Giovani contrari a No Billag? «Ci credo, non l'hanno mai pagata»



NEUCHÂTEL 11 ORE

Neuchâtel ha finalmente un bilancio per il 2018



SVIZZERA / FRANCIA 12 ORE

Un "avvocato fantasma" minacciò le accusatrici di Ramadan



NEUCHÂTEL 13 ORE

Neuchâtel adotta una legge sulle comunità nomadi

SVIZZERA

14 ORE

Alcuni interventi chirurgici rimborsati solo se ambulatoriali



Lire en ligne



avanzata, rileva l'UNIGE in un comunicato odierno.

I ricercatori Boris Cheval e Stéphane Cullati hanno analizzato quasi 100'000 dati riuniti dall'inchiesta sull'invecchiamento e le condizioni di salute dei pensionati, svolta dall'Unione europea con l'obiettivo di esaminare le condizioni economiche, sociali e sanitarie delle persone anziane.

Nel quadro della ricerca è stata esaminata la forza della presa di 24'179 persone con più di 50 anni. I risultati ottenuti sono stati confrontati successivamente alle condizioni di vita di queste persone quando avevano dieci anni.

Quali criteri delle condizioni di vita sono stati presi in considerazione: la professione del principale sostegno della famiglia, il numero di libri che c'erano in casa, la qualità dell'abitazione e il numero di persone che vivevano sotto lo stesso tetto, confrontato al numero di locali a disposizione.

I risultati hanno dimostrato che "le persone che hanno vissuto circostanze socio-economiche sfavorevoli durante l'infanzia dispongono in media di una forza muscolare più debole rispetto a quella di persone che nei primi anni di vita hanno sperimentato condizioni più favorevoli".

Stando ai ricercatori, la correlazione rimane significativa anche quando sono presi in considerazione la situazione sociale e i comportamenti, negativi per la salute, osservati in età adulta dai partecipanti.

"Il nostro studio suggerisce un effetto diretto, biologico e durevole di un inizio poco favorevole nella vita", rilevano Cheval e Cullati, che emettono l'ipotesi di un perturbamento dell'organismo e delle sue difese immunitarie, indotto da uno "stress cronico" provocato dalle difficili condizioni di vita durante l'infanzia.

Lo studio di UNIGE dimostra anche che gli scandinavi godono globalmente di migliori condizioni di salute, indipendentemente dalla loro posizione nella società. Pubblicati dalla rivista "Age and Ageing", i lavori proseguiranno per stabilire come il sistema socio-economico di un paese possa attenuare la correlazione fra infanzia difficile e cattiva salute.

COMMENTI



ACCEDI PER COMMENTARE

TAGS

condizioni infanzia salute condizioni vita età adulta studio unige
durante infanzia ginevra ricercatori



SVIZZERA 16 ORE
Spese militari, sbagliato calcolarle in base al Pil



SVIZZERA 16 ORE
Legge su sicurezza informazioni, troppi dubbi



GRIGIONI 16 ORE
Sorpresa in curva e si scontra con un'auto



NEUCHÂTEL 16 ORE
Overdose di farmaci, prosciolti il medico

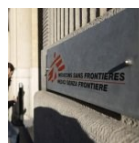

GINEVRA 16 ORE
Medici senza frontiere coinvolta nello scandalo?

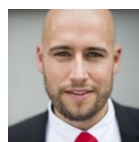

GLARONA 16 ORE
Archiviato il procedimento contro Jacques Marti



NEUCHÂTEL 17 ORE
Primato dei contributi per i funzionari

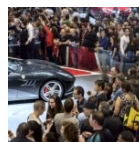

GINEVRA 17 ORE
Il Salone dell'auto ospiterà 180 espositori